

FACADE SUD OUEST

FACADE NORD EST

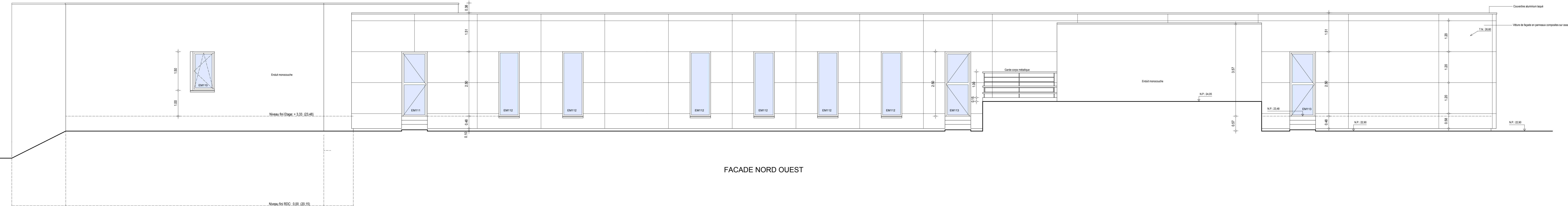

FACADE NORD OUEST

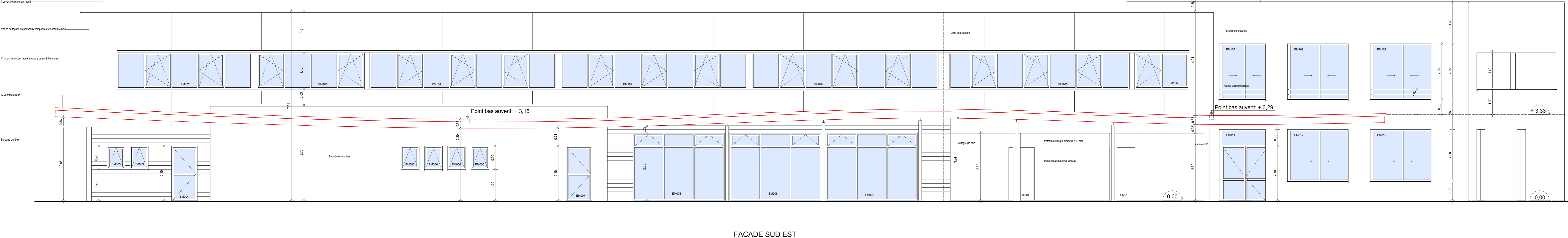

FACADE SUD EST



Maitre d'ouvrage:
Commune de Rouxmesnil Bouteilles

**Construction du groupe scolaire
avec l'aménagement d'un parking**

24, rue Sœur Sainte Fédérie
76 260 EU
Tel. : 02 35 86 11 90
Fax. : 02 35 50 99 82
accueil@a4architectes.com

S.A.R.L. au capital de 100 000 €
SIRET: 52087236700013
Registre du Commerce
RC Dieppe 520872367

N° Intra communautaire
FR 7552672367

Ce plan est la propriété
de A4 ARCHITECTES.
Toute reproduction ou
diffusion même partielle
est interdite sans son
autorisation préalable

FAIS. _____
ESQ. _____
A.P.S. _____
P.C. _____
A.P.D. _____
D.C.E/PRO A de Piérens
A.C.T. _____
D.E.T. _____
D.O.E. _____

AFFAIRE 021
Document 04
INDICE E
ECHELLE 1/50'



rue du Champs de courses
76 370 Rouxmesnil Bouteilles
Tél: 02.35.84.30.55 - Fax: 02.32.90.01.26

E - 25 février 2013

FACADES